beper

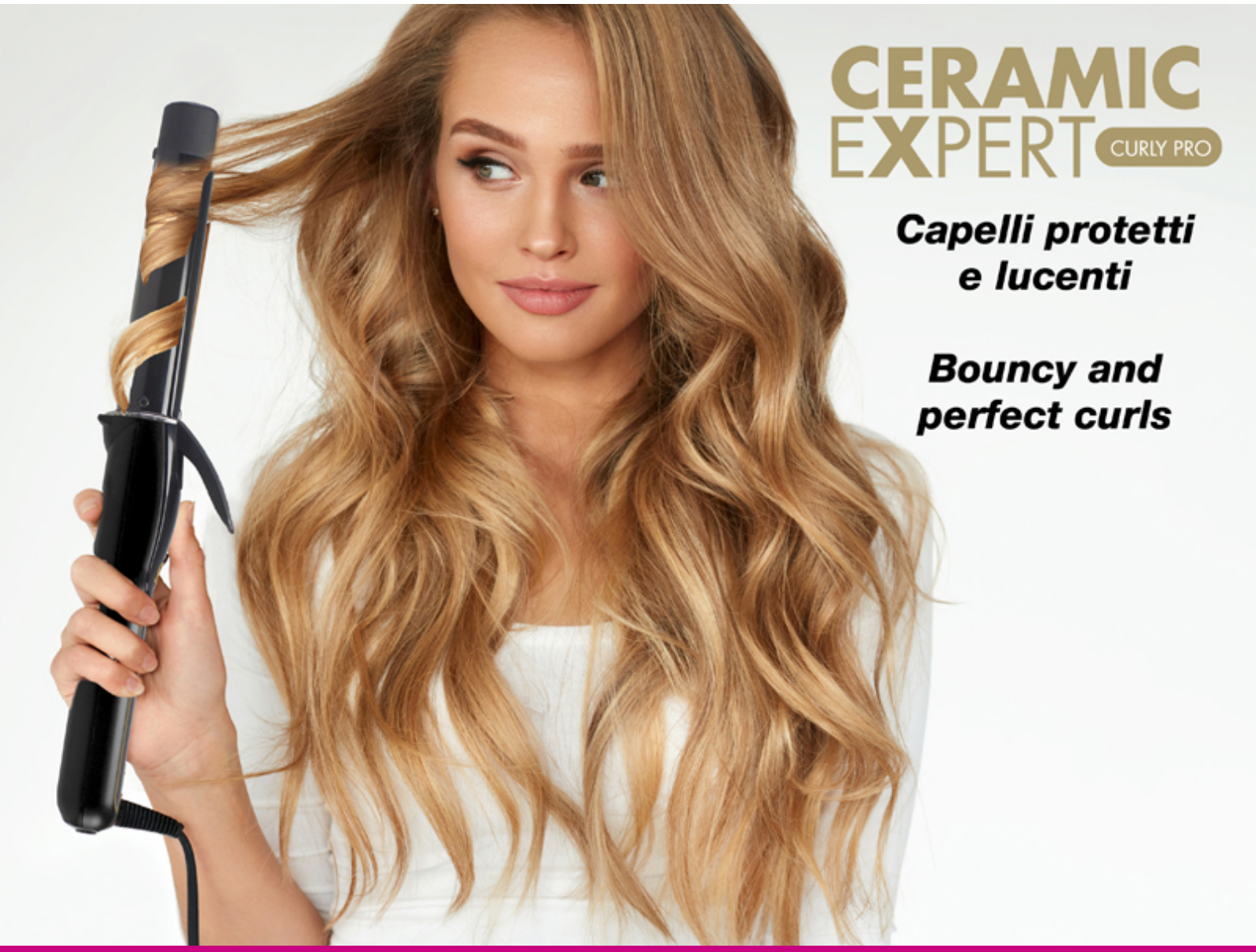

LOCKENSTAB

P301PIS001

Lockenstab mit modernem Design, ideal für die Erstellung von gut definierten Locken in kürzester Zeit: dank der PTC-Heizelemente erreicht die maximale Temperatur von 180 ° C in etwas mehr als 1 Minute, während die Keramikbeschichtung hilft, das Haar geschützt und glänzend zu halten. Durchmesser von 25 mm zur Erzeugung perfekter Wellen und weicher Locken. Das um 360° drehbare Kabel und die kühle Spitze sorgen für maximalen Komfort bei der Anwendung. Betriebs-LED und ON/OFF-Taste für maximale Sicherheit.

Beper S.r.l.
Via Antonio Salieri, 30 37050 Vallese di Oppeano (VR)
www.beper.com

LOCKENSTAB

P301PIS001

PRODUKTABMESSUNGEN: 30X6,5X3,5 CM

MATERIAL: ABS/METALL MIT KERAMIKBESCHICHTUNG

LEISTING: 35 W

NETTOGEWICHT: 2,6 KG

VERPACKUNGMAßE: 35,5X8,5X5 CM

VERPACKUNGSEINHEIT: LITHOGRAPHIERTE SCHACHTEL

STUCKE PRO PAKET: 6

STUCKE PRO PALLET: 648

Video

8056420222852

Beper S.r.l.
Via Antonio Salieri, 30 37050 Vallese di Oppeano (VR)
www.beper.com