VENTILADOR RECARGABLE EXTENSIBLE

P206VEN450

Este pequeño ventilador recargable es perfecto para refrescar cada momento del día. Gracias a su mástil telescópico extensible de hasta 1 m, puede transformarse de ventilador de mesa a ventilador de pie en un abrir y cerrar de ojos.
El potente flujo de aire se puede ajustar a 3 velocidades diferentes, es recargable y, por lo tanto, se puede utilizar en cualquier lugar, gracias a su autonomía de hasta 6 horas.
2 baterías de litio extraíbles de 1500 mAH cada una, recargables en 4-8 horas. Diseño totalmente plegable que ahorra espacio, perfecto para viajes y actividades al aire libre

Beper S.r.l.
Via Antonio Salieri, 30 37050 Vallese di Oppeano (VR)
www.beper.com

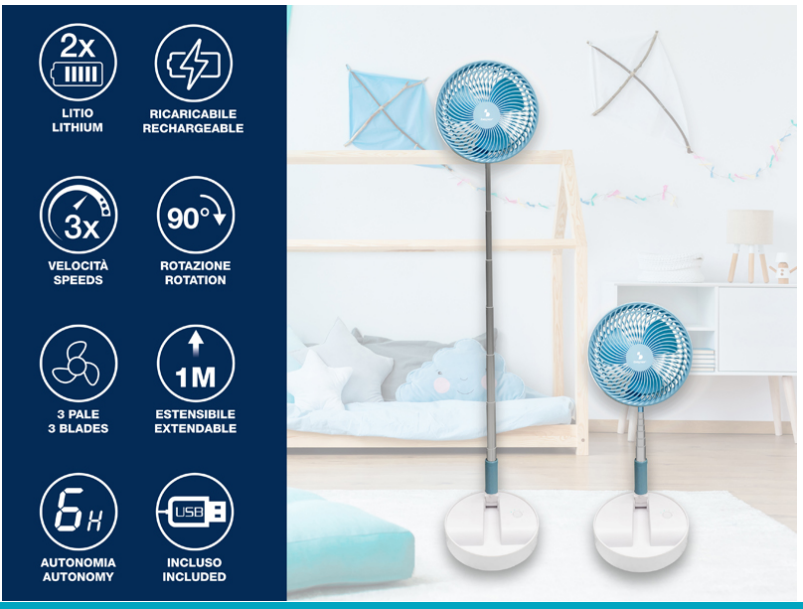

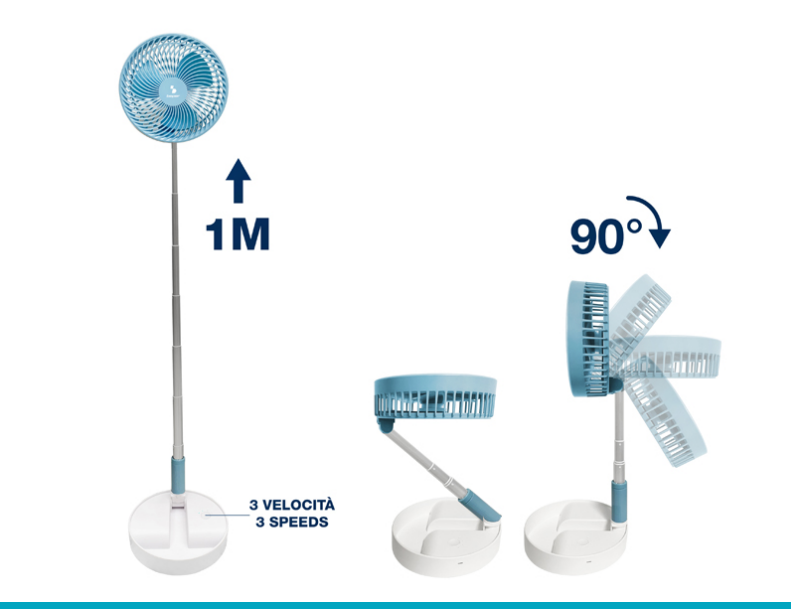

VENTILADOR RECARGABLE EXTENSIBLE

P206VEN450

DIMENSIONES DEL PRODUCTO: 19.5X19.5X96 CM

MATERIAL: ABS Y METAL

ENERGÍA: 4W W

BATERÍAS: BATERÍA DE LITIO: 2X1500 MAH

PESO NETO: 0,7 KG KG

TAMAÑO DEL EMBALAJE: 20X10X20.5 CM

EMBALAJE: COLOR BOX

UNIDADES X PARCELA: 4

UNIDADES X PALETA: 1

8056420221893

Beper S.r.l.
Via Antonio Salieri, 30 37050 Vallese di Oppeano (VR)
www.beper.com