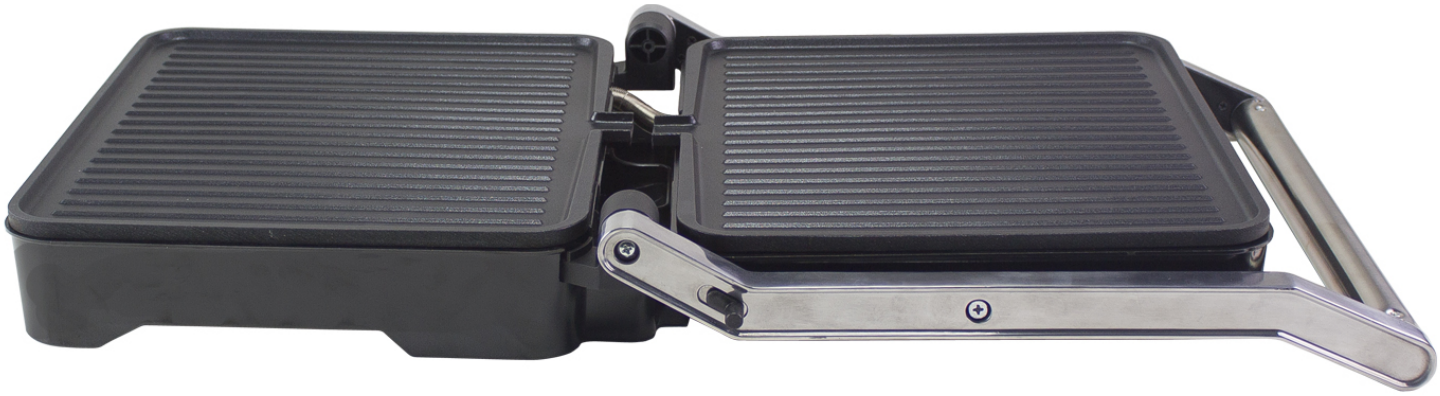

GRILL ELÉCTRICO MULTIFUNCIÓN GRANDGRILL

Beper S.r.l.
Via Antonio Salieri, 30 37050 Vallese di Oppeano (VR)
www.beper.com

P101TOS503

Bistecera Multifuncional 3 en 1: Bistec, Plato para Sándwich y Parrilla. Asa, tuesta y cocina como un auténtico chef con un solo aparato versátil. Diseño robusto y elegante con estructura de acero y plástico y brazos reforzados de aleación de aluminio. Placas de aluminio fundido a presión con revestimiento antiadherente: cocción uniforme y fácil limpieza. Doble apertura (90° y 180°) para adaptarse a todas las recetas y grosores de alimentos. Asa de acero de tacto frío para un uso seguro y cómodo. Temperatura regulable con termostato. Indicadores luminosos de encendido y temperatura alcanzada. Bandeja recogegrasa extraíble y apta para el lavavajillas
Tamaño de la placa: 28 x 25 cm; 2000W

beper

GRILL ELÉCTRICO MULTIFUNCIÓN GRANDGRILL

P101TOS503

DIMENSIONES DEL PRODUCTO: 32X36X13

MATERIAL: CONSTRUCCIÓN DE ACERO, PLÁSTICO Y ALEACIÓN DE ALUMINIO. PLACAS DE ALUMINIO FUNDIDO A PRESIÓN CON REVESTIMIENTO ANTIADHERENTE.

ENERGÍA: 2000 W

PESO NETO: 2,90 KG

TAMAÑO DEL EMBALAJE: 35,5X16,30X40

EMBALAJE: GIFT BOX

UNIDADES X PARCELA: 3

8056420226539

Beper S.r.l.
Via Antonio Salieri, 30 37050 Vallese di Oppeano (VR)
www.beper.com